



FÖRDERSYSTEM KANURENNSPORT

Deutscher Kanu-Verband

Anzahl der Vereine/Abteilungen

- Nordrhein-Westfalen: 49
- Bayern: 29
- Sachsen-Anhalt: 26
- Brandenburg: 23
- Sachsen: 21
- Baden-Württemberg: 20
- Berlin: 20
- Niedersachsen: 18
- Hessen: 16
- Mecklenburg-Vorpomm.: 15
- Schleswig-Holstein: 13
- Hamburg: 10
- Rheinland-Pfalz: 9
- Saarland: 8
- Bremen: 3
- Thüringen: 2

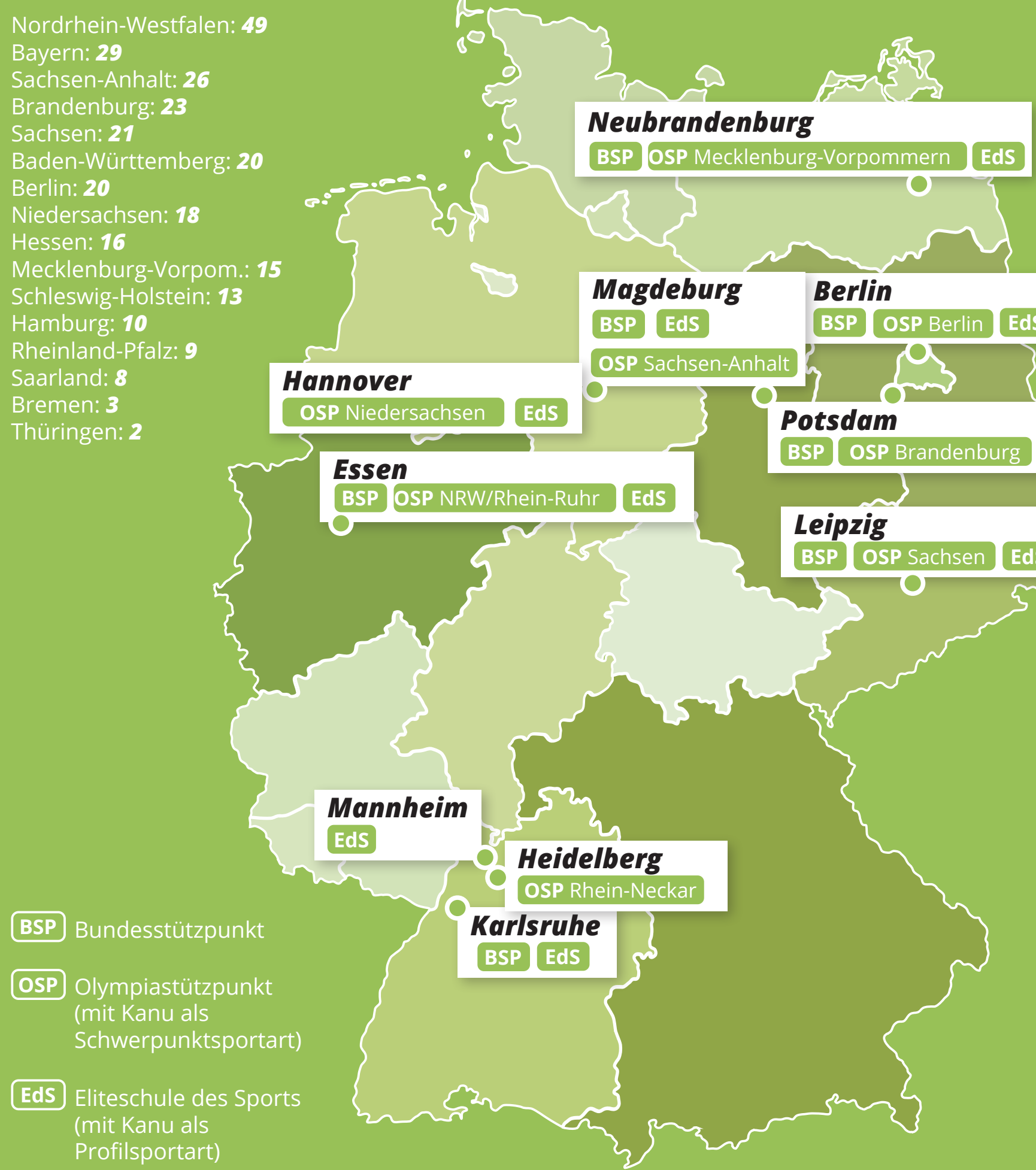

5 Mitarbeiter*innen Verbandsübergreifendes Management

9 Mitarbeiter*innen Betreuung OK/PK (Kanu-Rennsport)

104 A-Trainer*innenlizenzen (Kanu-Rennsport)

18 Landesverbände

24. größter Spitzenverband in Deutschland*

5 Mitarbeiter*innen Disziplinmanagement (Kanu-Rennsport)

12 Mitarbeiter*innen Betreuung NK (Kanu-Rennsport)

110 B-Trainer*innenlizenzen (Kanu-Rennsport)

282 Vereine/Abteilungen (Kanu-Rennsport)

633 C-Trainer*innenlizenzen (Kanu-Rennsport)

126.879 DKV-Mitgliedschaften aus Bestandshebung (Vgl. 2024: -1,69%)*

Unterstützungssysteme

Wissenschaftliche Begleitung
IAT, OSPs, FES, BISp

Weitere Factsheets unter

Homepage des DKV

Mitgliedschaften nach Alter & Geschlecht (DKV)*

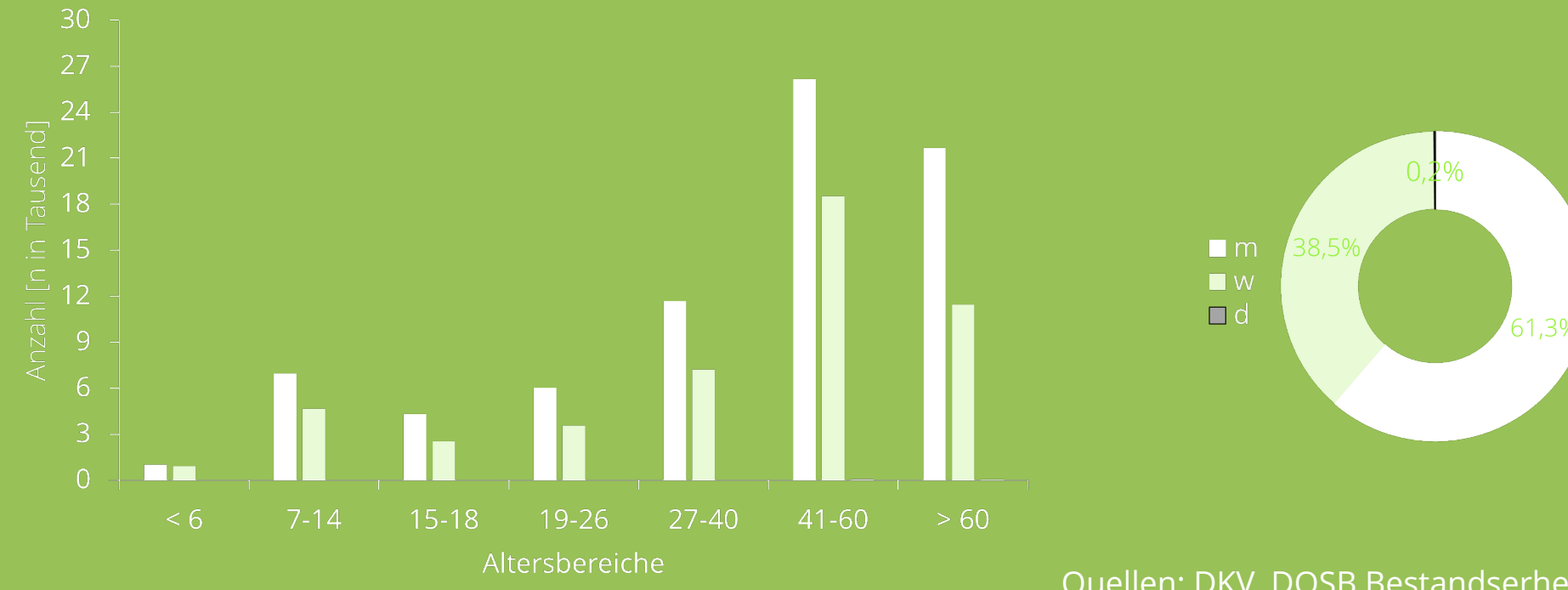

Quellen: DKV, DOSB Bestandshebung 2025
*) bezieht sich auf den gesamten DKV, nicht nur auf Kanu-Rennsport

Talentsichtung

- Aktive Talentsuche durch die Vereine (z. B. in Grundschulen)**
Angebot des DKV zur Durchführung einer Schulsportstunde zur Talentsichtung
- Bundeslandabhängige Talentfördergruppen**
Vorstufe zum LK für talentierte Kinder
- Vorschlag von Teilnehmenden für den Landeskadertest durch die Vereine (ab 12 Jahren)**
- Bundeseinheitlicher Landeskadertest**
Lehrgang (1 Tag) ca. 50 - 150 Kinder an jedem der sieben Bundesstützpunkte *Frühjahr & Herbst*
- Aufnahme in den Landeskader**

| | 2018 | 2019 | 2020 | 2021 | 2022 | 2023 | 2024 | 2025 |
|---------------|-------|-------|------|-------|-------|-------|-------|-------|
| OS | | | * | 1/1/1 | | | 2/1/1 | |
| WM | 4/1/1 | 2/-/- | | 1/1/- | -2/2 | 2/-3 | *** | -1/2 |
| EM | 1/3/1 | 1/2/1 | ** | 3/2/- | 1/1/2 | -2/- | -1/- | 1/1/1 |
| YOG | -/-/- | | | | ** | | | |
| JWM | -3/2 | 2/2/2 | ** | -3/3 | 1/3/3 | -2/3 | 2/2/1 | 2/2/2 |
| U23-WM | 2/1/1 | 2/1/1 | ** | 2/3/1 | -1/- | 1/1/3 | 3/-2 | 1/1/1 |

Beschreibung: Anzahl Medaillen gold/silber/bronze in den olympischen Disziplinen der folgenden Bootsklassen: Kajak: Einer (K1), Zweier (K2), Vierer (K4)
Canadier: Einer (C1), Zweier (C2)

*) Verschieben auf 2021 aufgrund der Coronapandemie
**) Abgesagt aufgrund der Coronapandemie
***) keine Wettkämpfe in den olympischen Disziplinen

Quellen: Bikila, ICF

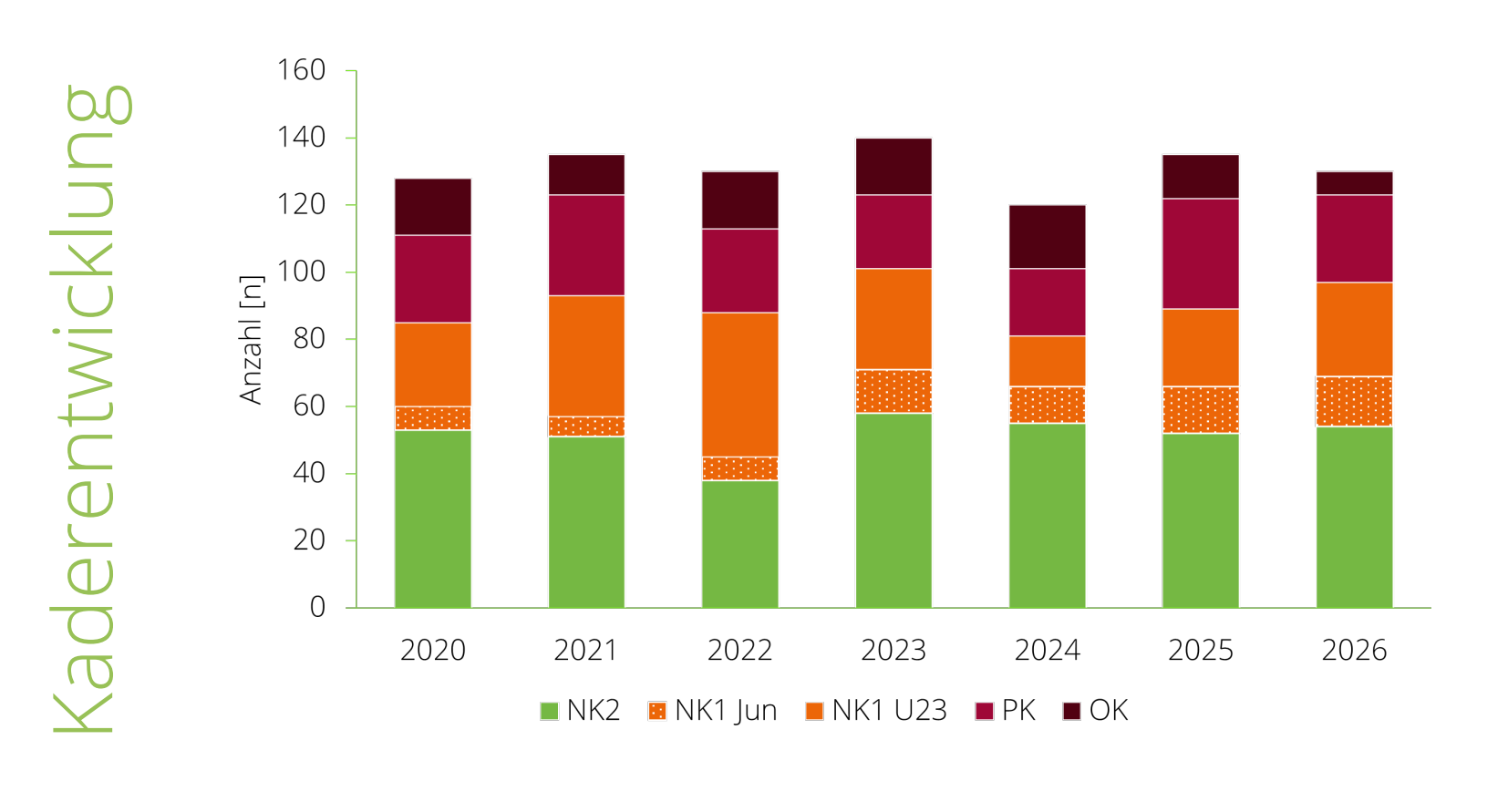
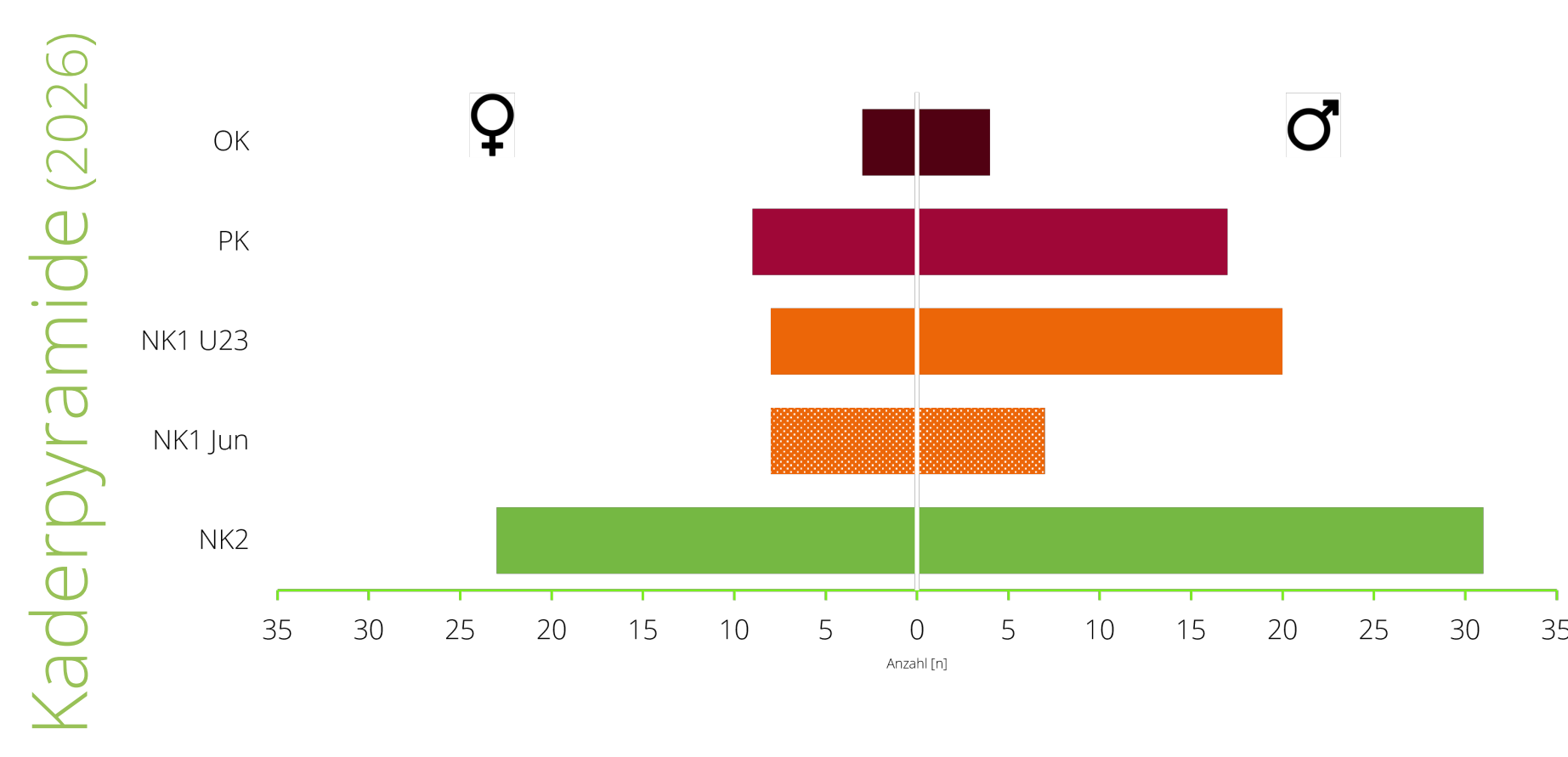

Langfristiger Leistungsaufbau

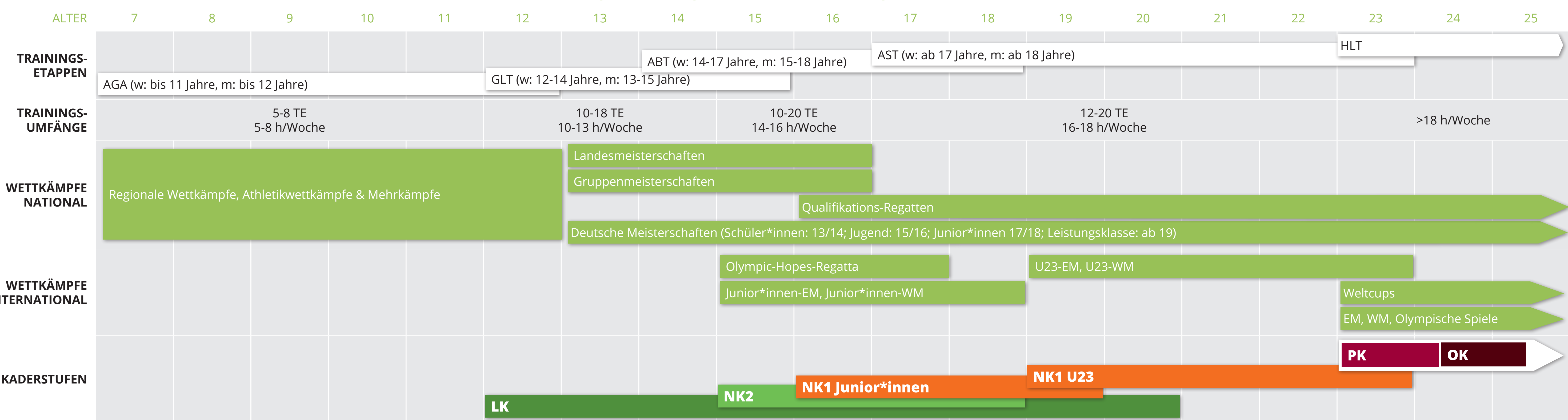

| | LANDESVERBANDEBENE | BUNDESEBENE |
|------------------------|---|--|
| | LK | NK2, NK1 Junior*innen, NK1 (U23), PK, OK |
| KADERGRÖSSE | 430 Athlet*innen (ca. 300 Kajak, 130 Canadier) | 58 Athlet*innen (34 Kajak, 24 Canadier) / 43 Athlet*innen (29 Kajak, 14 Canadier) / 22 Athlet*innen (15 Kajak, 7 Canadier) / 17 Athlet*innen (12 Kajak, 5 Canadier) |
| NOMINIERUNG | Landesverband (Landestrainer*innen) | Bundestrainer*in Nachwuchs / Spitzenverband (Bundestrainer*in Nachwuchs), jährliche Nominierung |
| KRITERIEN | <ul style="list-style-type: none"> Testergebnisse (Bundeseinheitlicher Landeskadertest) Wettkampfergebnisse & Leistungsauffälligkeit Diagnoseergebnisse Subjektive Einschätzung der leistungssportlichen Voraussetzungen Soziale und infrastrukturelle Voraussetzungen | <ul style="list-style-type: none"> AK Jugend bis 1. Jahr Junioren*innen: Teilnahme an der Junior*innen-WM Ab 2. Jahr Junioren*innen: folgende Platzierungen bei der Junioren*innen-WM in olympischen Disziplinen: <ul style="list-style-type: none"> K1/C1: bis 12. Platz K2/C2: bis 6. Platz K4: bis 3. Platz Medaille in nicht-olympischen Disziplinen in Ausnahmefällen kann eine Nominierung über den Trainerrat oder über den NK1-Kadertest erfolgen (Erfüllung der Normative in den Leistungsvoraussetzungen) |
| KADERLEISTUNGEN | <ul style="list-style-type: none"> Landeskadertraining in zentralen, leistungsstarken und homogenen Trainingsgruppen Unterstützung für Trainingslehrgänge und ausgewählte Meisterschaften durch den LSB Kostenübernahme der jährlichen sportmedizinischen Untersuchung durch den LSB Verbands-Sportmaterial | <ul style="list-style-type: none"> Bundeskadertraining bei hauptamtlichen Bundestrainer*innen Kleine leistungsstarke Trainingsgruppen Individuelle Betreuung Wissenschaftliche Unterstützung durch das IAT Kostenübernahme der jährlichen sportmedizinischen Untersuchung, Verbands-Sportmaterial |
| DUALE KARRIERE | <ul style="list-style-type: none"> Möglichkeit zum Wechsel in eine EdS ab der 7. Schulklasse, EdS-Anbindungen an Internate mit sportgerechter Vollverpflegung Planung des schulischen Werdegangs und Schulzeitstreckung, Möglichkeiten der Laufbahnberatung des OSP Berufsausbildung in Kooperation mit Unternehmen, Bundesfreiwilligendienst/Freiwilliges Soziales Jahr | <ul style="list-style-type: none"> Berücksichtigung des Abstands zur Siegleistung Wirksame Integration der Athlet*in in das Gesamtkonzept des DKV Zusätzlich zu den Leistungen im NK: <ul style="list-style-type: none"> Medizinische, physiotherapeutische und psychologische Betreuung Sportmethodische und leistungsdiagnostische Unterstützung Möglichkeit der Laufbahnberatung des OSP Bundeswehr & Bundespolizei, Sportfördergruppen der Länder, Partnerhochschulen des Spitzensports, Berufsausbildung in Kooperation mit Unternehmen |