

FÖRDERSYSTEM BASKETBALL 5-5

Deutscher Basketball Bund

FACTSHEET

Anzahl der Vereine/Abteilungen

- Nordrhein-Westfalen: 407
- Bayern: 328
- Niedersachsen/Bremen: 273
- Baden-Württemberg: 238
- Hessen: 180
- Rheinland-Pfalz: 90
- Berlin: 78
- Schleswig-Holstein: 64
- Hamburg: 60
- Sachsen-Anhalt: 55
- Sachsen: 55
- Thüringen: 51
- Brandenburg: 49
- Mecklenburg-Vorpomm.: 38
- Saarland: 33

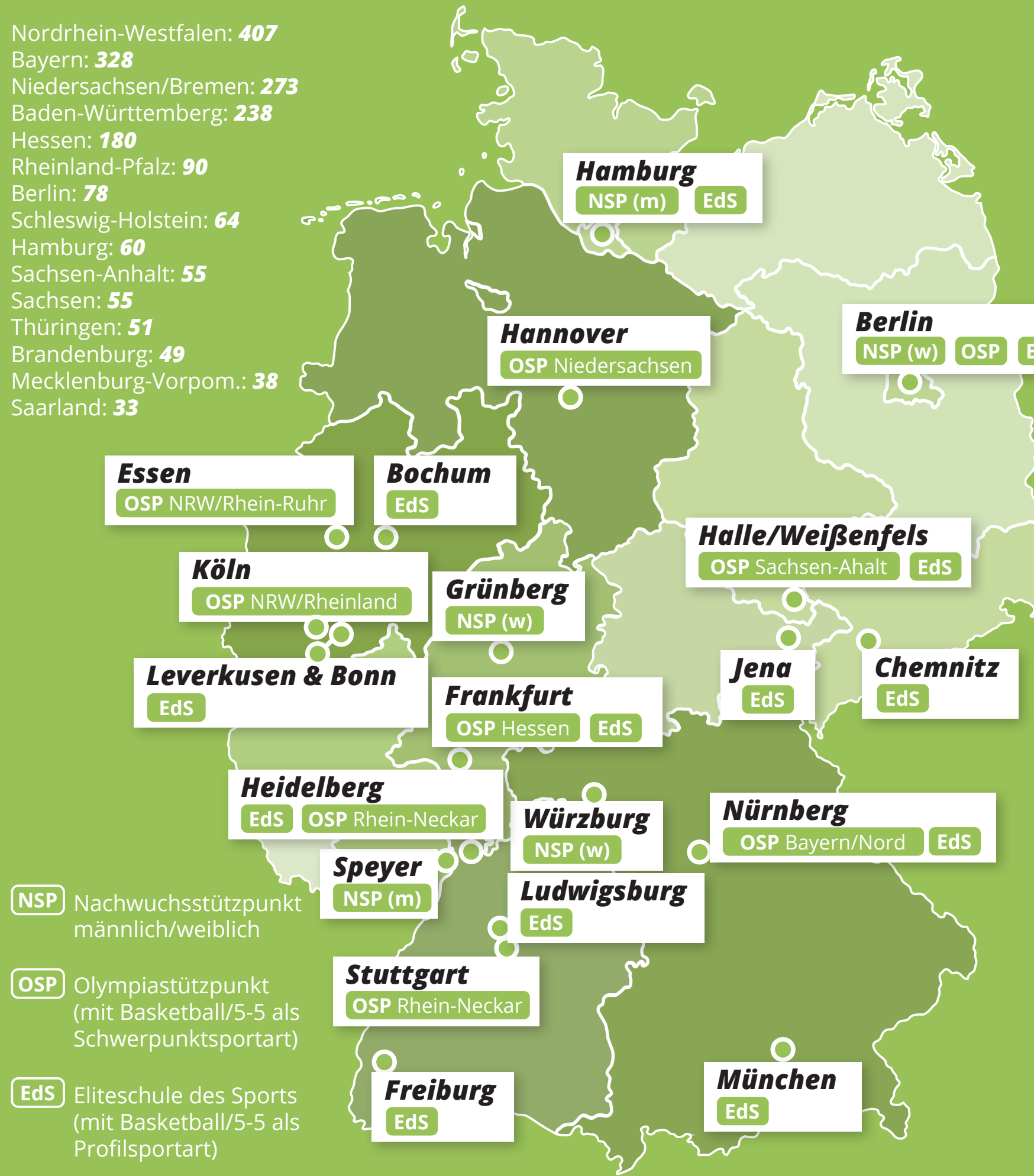

35 hauptamtliche DBB-Mitarbeiter*innen

99 ehrenamtliche DBB-Mitarbeiter*innen

253 gültige A-Lizenzen (5-5)

15 Landesverbände

16. größter Spitzenverband in Deutschland

4 Bundestrainer*innen im Nachwuchsbereich (5-5)

677 gültige B-Lizenzen (5-5)

1.999 Vereine/Abteilungen

3.488 gültige C-Lizenzen (5-5)

288.444 DBB-Mitgliedschaften aus Bestandserhebung (Vgl. 2024: +5,26%)

Mitgliedschaften nach Alter & Geschlecht (DBB)

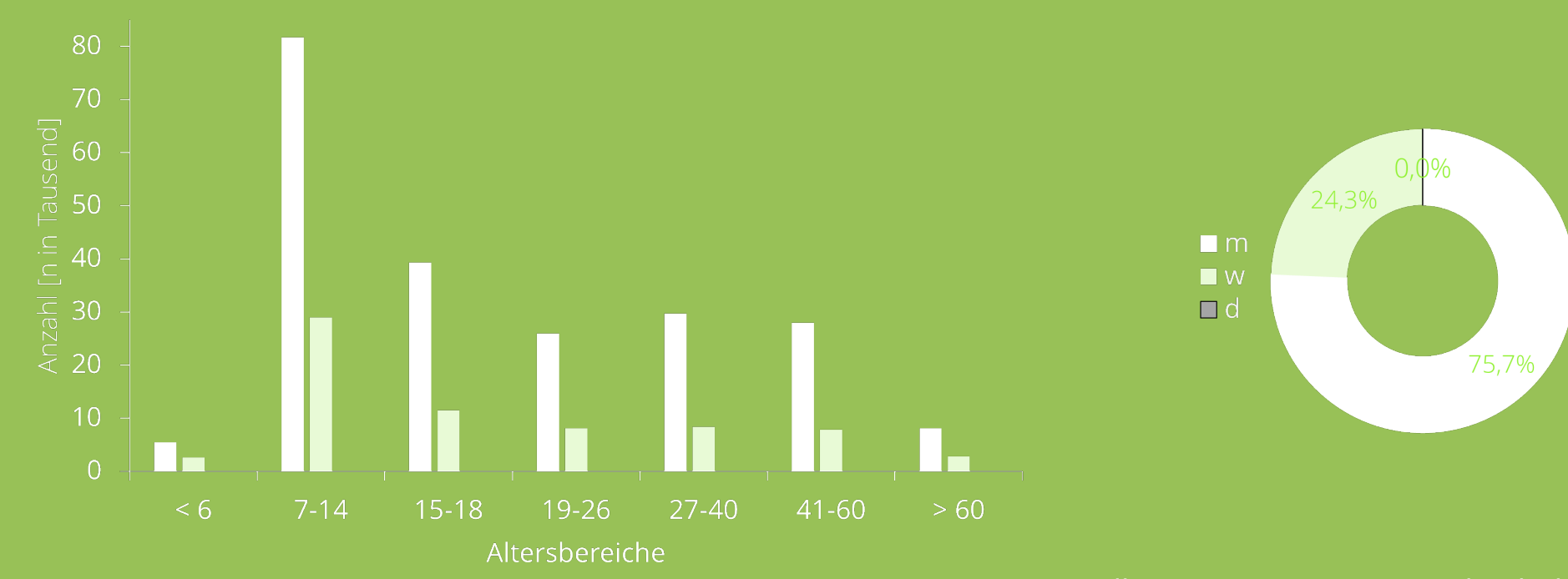

Quellen: DBB, DOSB Bestandserhebung 2025

Unterstützungssysteme

Wissenschaftliche Begleitung

OSPs, BISP, Deutsche Sporthochschule Köln

Weitere Factsheets online unter



Sponsoring

ING, adidas, tipwin, Domino's, vividabkk, AIDA, Toyota, Magenta Sport, Kellogg's, Best Western, Netto

Homepage des DBB



Talentsichtung

- Talentsuche durch Vereine, Landesverbände und Schulen**
z. B. KiTa-Angebote, Grundschul-AGs, Ballspiel-Angebote in den Vereinen, Feriencamps etc.
- Talentfördergruppen auf Kreis-/Bezirksebene**
Trainingsmaßnahmen zusätzlich zum Vereinstraining
- Sichtungsmaßnahmen für den Landeskader**
z. B. Auswahlturnier auf Landesverbands-Ebene
- WK-Sichtungen auf regionaler und überregionaler Ebene**
Spielbeobachtungen durch Landestrainer*innen und/oder Bundestrainer*innen zur Aufnahme in den Landeskader oder Bundeskader z. B. bei den Jugendbundesligen JBBL, NBBL und WNBL
- Bundesjugendlager**
Sichtungsmaßnahme für den Bundeskader
- U16- und U18-Nominierungslehrgang**
Sichtungsmaßnahme für den NK2- und NK1-Bundeskader

Querschnitt

Int. Platzierungen (seit 2017)	2017		2018		2019		2020		2021		2022		2023		2024		2025	
	w	m	w	m	w	m	w	m	w	m	w	m	w	m	w	m	w	m
OS							*	*	dnq	8.					7.	4.		
WM			dnq			18.			dnq			dnq			1.			
EM	dnq	6.		dnq					dnq	*		3.	6.			5.	1.	
U20-EM	1.(B)	7.	9.	3.	16.	3.	**	**	**	**	6.(B)	11.	2.(B)	6.	4.	12.	9.	13.
U19-WM	dnq	5.			13.	dnq			dnq	dnq				10.	dnq		dnq	2.
AST (nur m)				1.				**		**		**						
U18-EM	1.(B)	11.	1.	6.	6.	11.	**	**	**	**	4.	11.	11.	3.	15.	1.	2.(B)	7.
U17-WM			dnq	dnq			**	**	**	**	7.	dnq			dnq	11.		
U16-EM	6.	13.	10.	9.	9.	14.	**	**	**	**	14.	1.(B)	1.(B)	5.	7.	10.	3.	9.

Beschreibung: die Zahlen beschreiben die jeweilige Platzierung
*) Verschieben aufs Folgejahr aufgrund der Coronapandemie
**) Abgesagt aufgrund der Coronapandemie

Quellen: Bikila, DBB, FIBA

Kaderpyramide (2026)

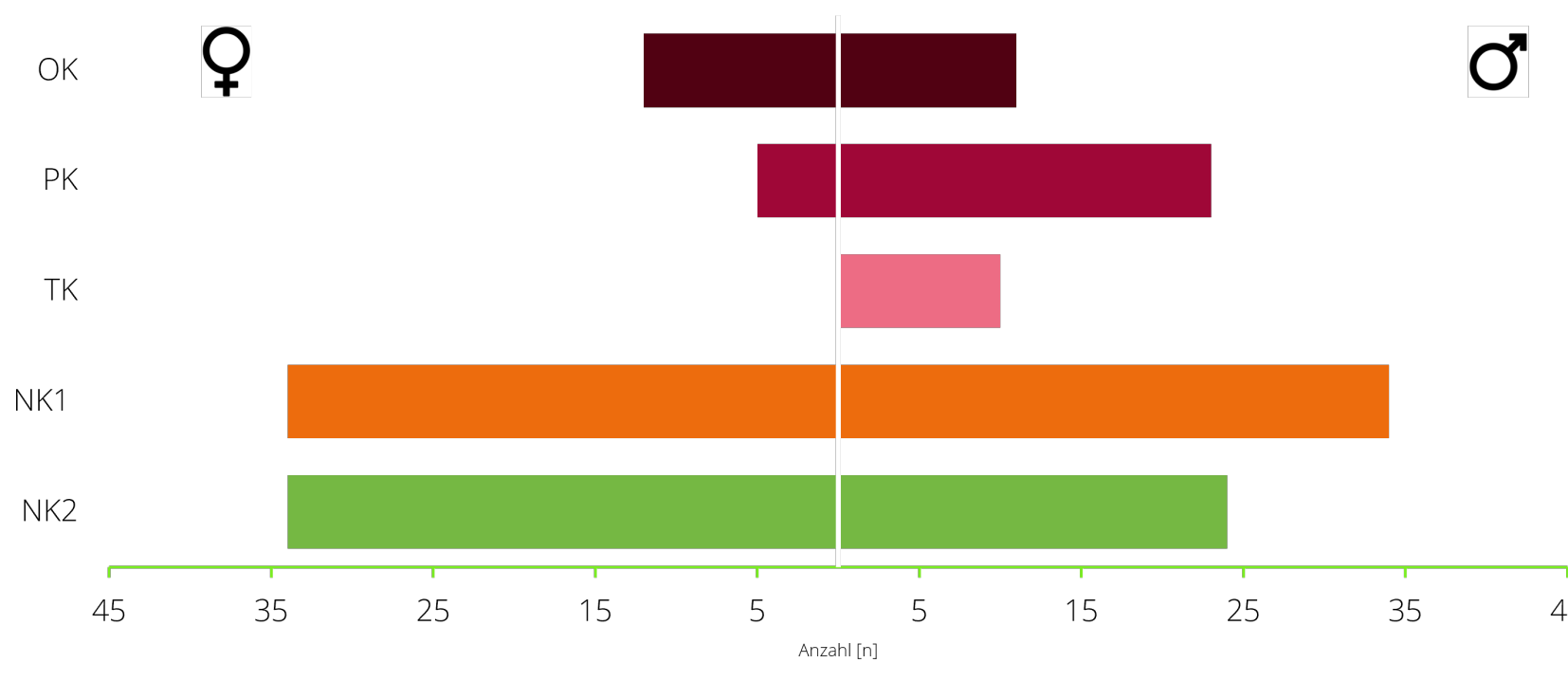

Kaderentwicklung

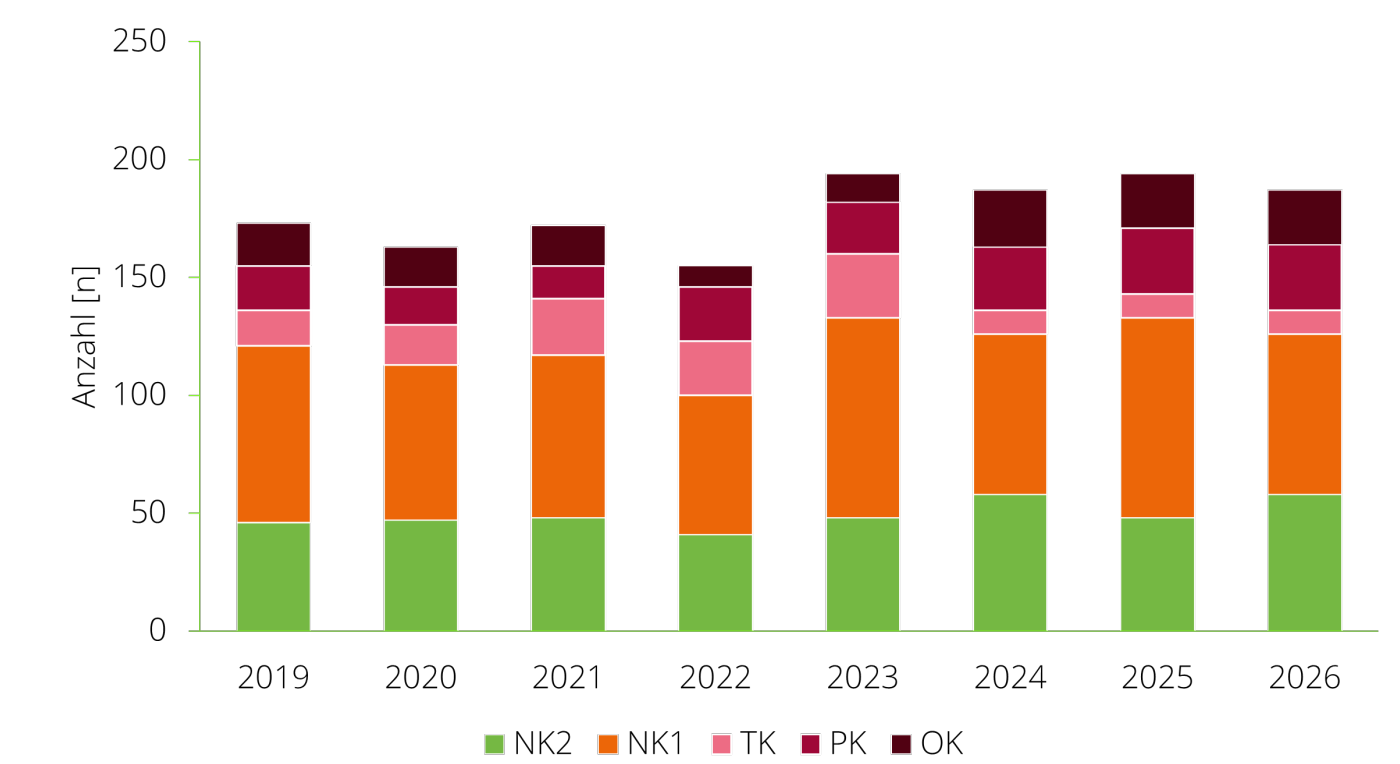

Langfristiger Leistungsaufbau

ALTER	7	8	9	10	11	12	13	14	15	16	17	18	19	20	21	22	23	24	25
TRAININGS-ETAPPEN		AGA		GLT				ABT				AST							HLT
TRAININGS-UMFÄNGE		bis zu 3 TE/Woche		bis zu 4 TE/Woche		bis zu 5 TE/Woche, davon 1-2 Athletik-Einheiten		bis zu 6 TE/Woche, davon 2 Athletik-Einheiten		bis zu 7 TE/Woche, davon 2-3 Athletik-Einheiten		bis zu 9 TE/Woche, davon 2 Athletik-Einheiten		Je nach Standort und Saisonphase sehr individuell (2-5 Stunden/Tag)					
ANZAHL SPIELE PRO SAISON		15-30 Spiele		20-40 Spiele		25-45 Spiele		25-50 Spiele		25-55 Spiele		30-60 Spiele		Individuell in Abhängigkeit von der Teilnahme an nationalen/internationalen Wettbewerben (30-75 Spiele)					
WETTKÄMPFE NATIONAL		Lokale/regionale Wettkämpfe/Turniere		Überregionale WK/ Turniere			JBBL (m)		NBBL (m)		WNBL (w)		Nationale Profiligen (2. DBBL, DBBL, ProB, ProA, BBL)						
WETTKÄMPFE INTERNATIONAL						Internationale Wettkämpfe		NSDC		Internationale Wettbewerbe (Euroleague, FIBA Europaligen)		D-FR Jugend-austausch		FISU World University Games, EM, WM, OS					
								U16-EM		U18-EM, AST		U20-EM							
										U17-WM		U19-WM							
KADERSTUFEN				LK				NK2		NK1				TK		PK		OK	

LANDESVERBANDEBENE

BUNDESEBENE

	LK	NK2	NK1	TK (aktuell nur männlich)	PK	OK
KADERGRÖSSE	In Abhängigkeit des jeweiligen Landesverbandes	24 Athlet*innen pro Geschlecht, bei Events in der Altersklasse U17 pro Geschlecht jeweils zzgl. 10 Kaderplätze	34 Athlet*innen pro Geschlecht (jeweils 17x U18 und 17x U20), bei Events in der Altersklasse U19 pro Geschlecht jeweils zzgl. 17 Kaderplätze	10 Athleten	5 Athletinnen und 22 Athleten	Je 12 Athletinnen und Athleten
KADER-NOMINIERUNG	Durch die Landestrainer*innen	Nominierung durch die zuständigen Bundestrainer*innen jeweils zum 01.01. jeden Jahres				
KADER-KRITERIEN	In Abhängigkeit des jeweiligen Landesverbandes	Leistungsdiagnostik, Beobachtungen (Sichtungen) und Analysen internationaler (EM und WM) und nationaler Wettkämpfe in enger Abstimmung mit den Landestrainer*innen		Beobachtungen (Sichtungen) und Analysen internationaler (EM und WM) und nationaler Wettkämpfe sowie Verfügbarkeit während der DBB-Maßnahmen und FIBA-Turnieren		
KADER-LEISTUNGEN	<ul style="list-style-type: none"> Vereinsübergreifendes Training durch hauptamtliche Landes- und Verbands-trainer*innen 2x pro Jahr Durchführung einer dezentralen Testbatterie Weitere Leistungen in Abhängigkeit vom jeweiligen Landesverband 	<ul style="list-style-type: none"> 2x pro Jahr Durchführung einer dezentralen Testbatterie Leistungsdiagnostik durch die DBB-Athletiktrainer*innen und individuelle Trainingsempfehlungen Sportmedizinische Grunduntersuchung Weitere Leistungen in Abhängigkeit vom jeweiligen Landesverband 	<ul style="list-style-type: none"> Talent-Team der Deutschen Sporthilfe Leistungsdiagnostik durch die DBB-Athletiktrainer*innen und individuelle Trainingsempfehlungen 	<p>Infos zur Sporthilfe-Förderung der einzelnen Kaderstufen:</p>	<ul style="list-style-type: none"> Potenzial-Team der Deutschen Sporthilfe Regelmäßige Vereinsbesuche durch Bundestrainer*in 	<ul style="list-style-type: none"> Top-Team der Deutschen Sporthilfe Regelmäßige Vereinsbesuche durch Bundestrainer*in
DUALE KARRIERE		<ul style="list-style-type: none"> Laufbahnberatungen an den OSP Bundestrainer*innen als Mentor*innen Individuelle Lösungen der Vereine/Clubs Professionelle Nachhilfen bei Lehrgängen und Turnieren 	<ul style="list-style-type: none"> Laufbahnberatungen an den OSP Bundestrainer*innen als Mentor*innen Individuelle Lösungen der Vereine/Clubs 	<ul style="list-style-type: none"> Dezentrale und zentrale Lehrgangsmassnahmen Individuelles Stützpunktraining Individuelle Betreuung der Kaderathlet*innen Durch die OSP: sportmedizinische, sportphysiotherapeutische, soziale, psychologische, ernährungs-, trainings- und bewegungswissenschaftliche Betreuung Versicherungsleistungen über Deutsche Sporthilfe und die FIBA (bei internationalen Endmaßnahmen), ggf. weitere Zusatzversicherungen für einzelne Spieler*innen <ul style="list-style-type: none"> Bei Kaderlehrgängen und weiteren zentralen Maßnahmen: Betreuung durch eigenes medizinisches Personal seitens des DBB Bei allen Endmaßnahmen der jeweiligen Kader: jeweils mindestens ein Physiotherapeut sowie ein Arzt vor Ort 		